La facultad de tasar del SII | Art. 64

La facultad de tasar del art. 64 actualizada con la reforma de 2024.
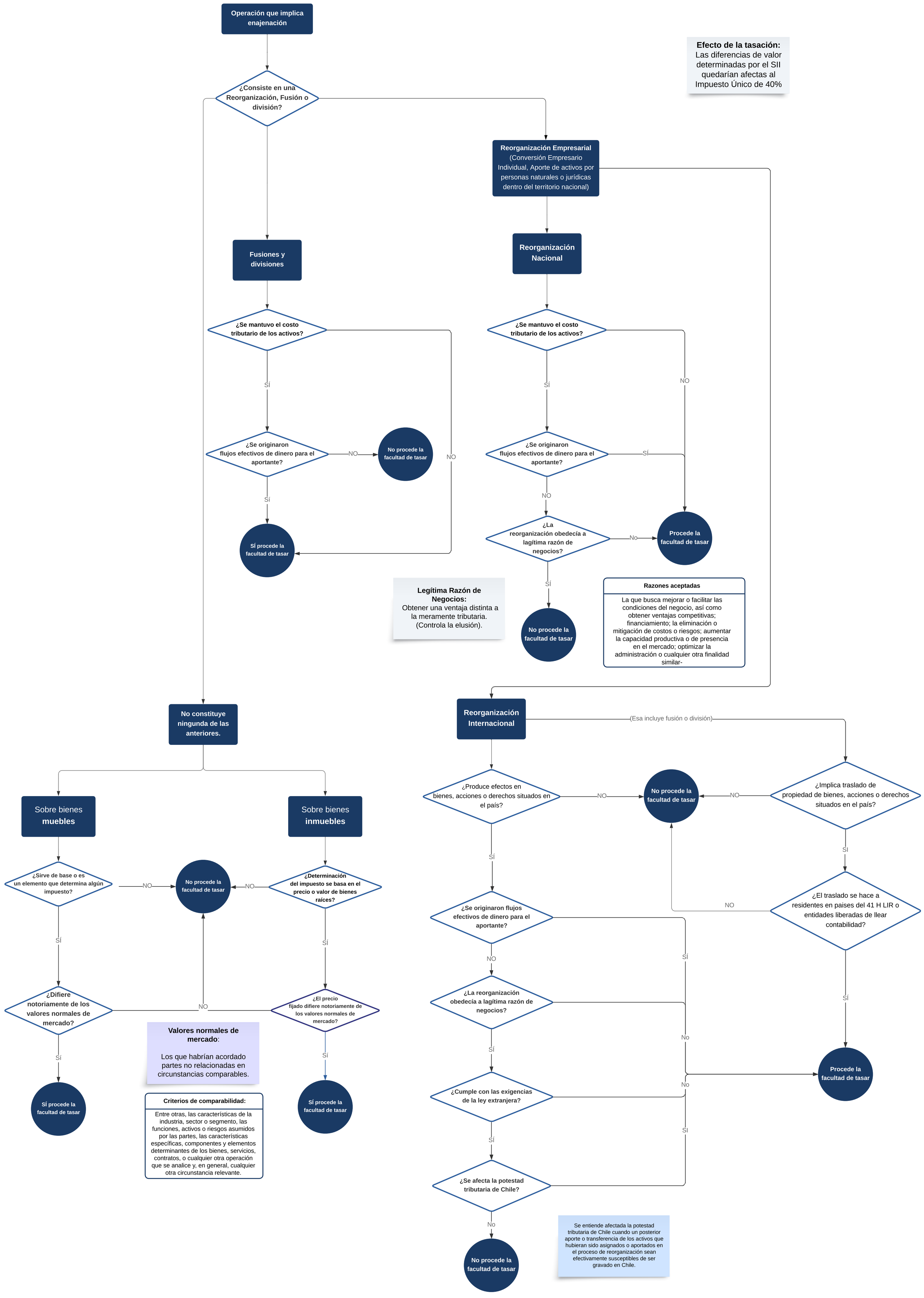
Cristóbal Diaz Guitart
DERECHO TRIBUTARIO
diazguitart.cl